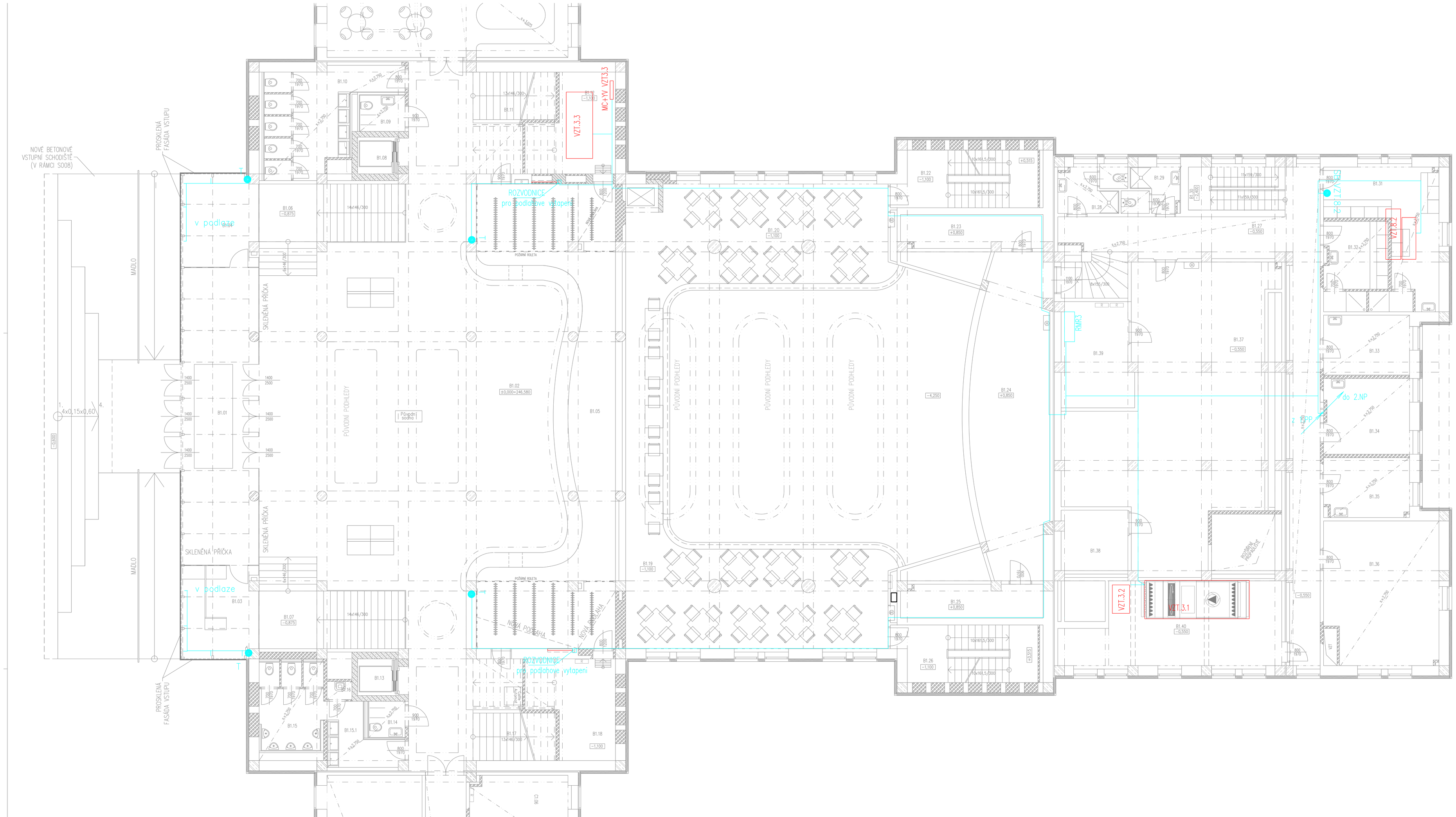

POZNÁMKA:
PERIFERIE BUDOU OSAZENY PODLE UMÍSTĚNÍ TECHNOLOGIE

LEGENDA:

ROZVADĚČ MoR_BMS

TRASA MoR

NAPĚŤOVÁ SOUSTAVA: 3+N+PE,50Hz,400V/TN-C-S
2, 24V, 50Hz/FELV

OCHRANA PŘED ÚRAZEM ELEKTRICKÝM PROUDEM DLE ČSN 33 2000-4-41:
SAMOČINNÝM ODPOJENÍM OD ZDROJE, ČL.413.1.1 AŽ 413.1.3
DOPLŇUJÍCÍ: OCHRANNÝM POSPOJENÍM

VNĚJŠÍ VLIVY DLE ČSN 33 2000-5-51 ČSN 33 2000-5-51:
VIZ.PROTOKOL O URČENÍ VNĚJŠÍCH VLIVŮ PRO UVEDENOU STAVBU

ZMĚNA		DATUM	PODPIS

JTSK ±0,000 = 246,580 m n.m. Bpv

PROJEKTOVÁ, INŽENÝRSKÁ A KONZULTAČNÍ ORGANIZACE
IČO 61459445
VPO ČKAIT PRAHA a.s.
FOCHOVO 20, 130 65 PRAHA 3
ATELIÉR POZEMNÍCH STAVEB

PROJEKTANT	VYPRACOVAL	KONTROLA	HL.INŽ.PROJEKTU
Ing., Martin Čopek	Ing., Martin Čopek	Ing. Vladimír Pospíšil	Ing., Petr Kočkovr

ČÁSTI ZAKÁZKY	2-0299-00/AD
DOKUMENTACE	DPS
MĚŘÍTKO	1:50
DATUM	11/2012
POČET FORMÁTŮ	21/A4
ČÍSLO VÝKR.	ČÍSLO PŘÍLOHY: A 07

STAVBA
REKONSTRUKCE A MODERNIZACE DOMU KULTURY POKLAD

S002– OBJEKT DOMU KULTURY
LOD – MŘeH a regulace

OBSAH PŘÍLOHY
–
PŮDORYS 1.NP – STŘEDNÍ KŘÍDLO (B)

WBS: M-3PL.S.DBS.00.P.00

OMEZENÍ LZE UČINIT POUZE K TAKOVÝM PŘÍLOŽŮM TAKOVÝM Z NICH VYNEŽ, O JEHO ÚČEL, KTERÉ JEM KOPÍRUJEM NEBO JINÝM ZPŮSOBEM NEOBÍRÁME POUZE PO PŘEDCHOZÍM SOUHLASU VPO ČKAIT PRAHA a.s.